Envoyé en préfecture le 17/07/2025
Reçu en préfecture le 17/07/2025
Publié le
ID : 077-200040251-20250717-D_2025_3_1_BIS-DE

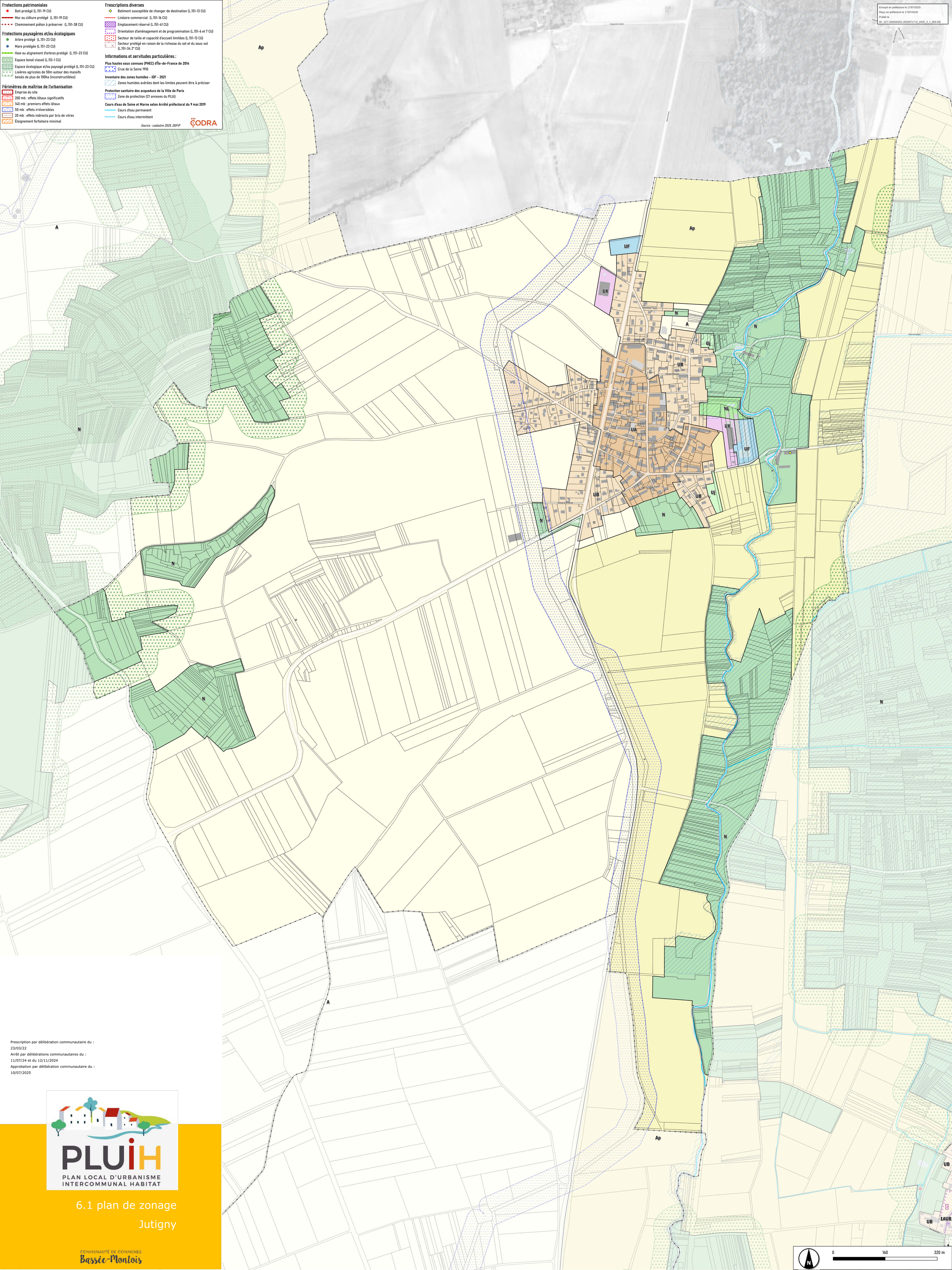

Prescription par délibération communautaire du :
23/03/22
Arrêt par délibérations communautaires du :
11/07/24 et du 12/11/2024
Approbation par délibération communautaire du :
10/07/2025

PLUiH
PLAN LOCAL D'URBANISME INTERCOMMUNAL HABITAT

6.1 plan de zonage

Jutigny

COMMUNAUTÉ DE COMMUNES
Bassée-Montois